

Ecole

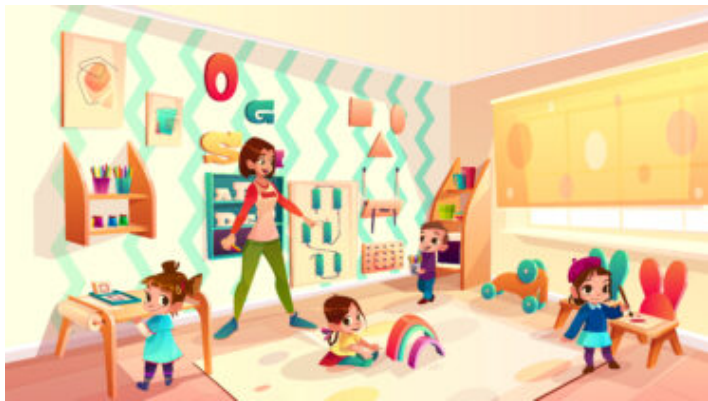

Inscriptions à l'école maternelle pour les enfants nés en 2021

Avant le 31 mai 2024 pour la rentrée 2024-2025

1ère étape à la mairie de Perriers-sur-Andelle pour obtenir un certificat d'inscription

Vous devez vous munir de :

- votre livret de famille
- un justificatif de domicile
- le carnet de santé de votre enfant pour vérification des vaccinations obligatoires (diphtérie/tétanos/poliomyélite)
- une copie de l'acte de jugement précisant la garde de l'enfant en cas de parents séparés

2ème étape à l'école maternelle à partir du 02 avril 2024

Prendre rendez-vous avec la directrice avant le 31 mai 2024

Vous devez vous munir de :

- votre livret de famille
- le carnet de santé de votre enfant pour vérification des vaccinations obligatoires (diphtérie/tétanos/poliomyélite)
- une copie de l'acte de jugement précisant la garde de l'enfant en cas de parents séparés

- du formulaire d'inscription et du certificat d'inscription délivré par la mairie

Mairie de Perriers sur Andelle : 02 32 49 07 31

École maternelle 02 32 49 15 47